gce mediline®
Security in action

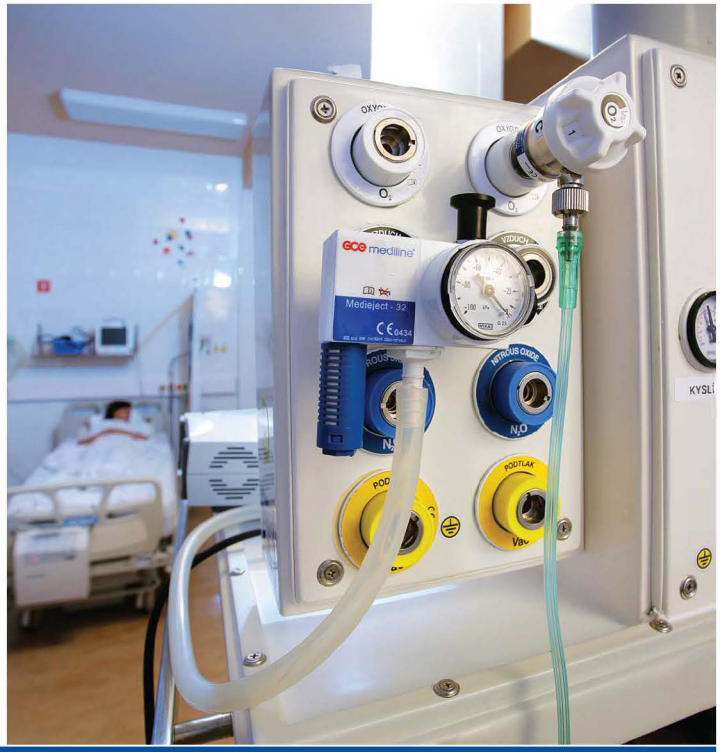

GENERADORA DE VACIO CON REGULADOR

MEDIEJECT

El Generador de vacío por venturi Mediejject, es usado en ambulancias, rescates, primeros auxilios, U.C.I., S.O.P, hospitales y clínicas en los 5 continentes.

Mediejject posee un diseño robusto y sistema fiable, sin necesidad de energía eléctrica para liberar las vías respiratorias en rescates.
Permite evitar el uso de redes de vacío y sus inherentes contaminaciones e infecciones bacterianas que incrementan el riesgo de enfermedades nosocomiales o infecciones intrahospitalarias.

VENTAJAS

- Cuerpo de última generación, en POM, para un dispositivo silencioso y liviano.
- La potencia de la succión está regulada mediante una valvula de aguja perfilada que permite una regulación fina, segura y fiable de los niveles de aspiración.
- El venturi de alto rendimiento, minimiza el consumo de aire o oxígeno y el ruido que genera.
- La función on/off separada de la regulación, permite paradas manteniendo el nivel de aspiración ajustado.
- El vacuómetro protegido le brinda un excelente control del nivel de aspiración ajustado (clase de precisión : 2,5).
- Su filtro externo de fácil cambio brinda aspiraciones muy silenciosas y sin olores.

QUALITY SYSTEM CERTIFICATION
Presafe
A DNV GL & NEMKO COMPANY
ISO13485

CE 2460

MEDIEJECT

MEDIEJECT - 32

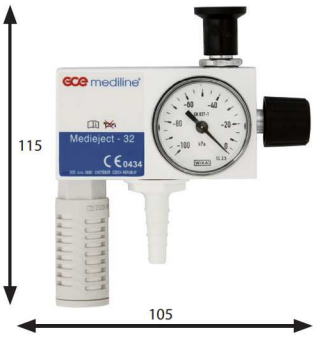

DATOS TECNICOS

Efecto máximo de succión:	-80 kPa (-0,8 bar o 800 mBar o 600 mm Hg)
Capacidad de aspiración:	>25 l/min
Consumo máximo de aire u O_2:	38 l/min
	Acople de manguera para silicona
Máxima presión de entrada:	- 800 mbar
Nivel de ruido:	36 dB
Material:	Cuerpo de POM (Polioximetileno)
Dimensiones en mm:	
Alto:	115 mm
Ancho:	105 mm
Profundidad:	96 mm (versión para soporte con rendija (slide)
Profundidad:	102 - 109 mm según conexión directa a toma de gas
Rango de Temperatura:	
Almacenamiento:	- 40 °C to 60 °C
Uso:	- 18 °C to 50 °C
Humedad:	Max 70% RH
Normas:	Cumple con directiva de dispositivos médicos 93/42/EEC.
	Cumple con ISO 10079 - 3
Clasificación:	Class IIa
Fabricante:	GCE, s.r.o., República Checa, Unión Europea

ASPIRADORA POR VENTURI CON CONEXIÓN RÁPIDA DIRECTA

Código	Producto	Gas motor	Conexión de vacío	Conexión de alimentación
0735306	Medieject-32	O_2	6/11mm (1/4"-7/16")	CHEMETRON
0735305	Medieject-32	O_2	6/11mm (1/4"-7/16")	OHMEDA
0735304	Medieject-32	O_2	6/11mm (1/4"-7/16")	DISS
14090844	Medieject-32	O_2	6/11mm (1/4"-7/16")	DIN
325197686	Medieject-32	O_2	6/11mm (1/4"-7/16")	AFNOR
325197345	Medieject-32	O_2/Aire	6/11mm (1/4"-7/16")	AGA

MEDIEJECT - 33

ASPIRADOR POR VENTURI CON GANCHO PARA SLIDE/SOPORTE

Código	Producto	Gas motor	Conexión a aspiración	Conexión de alimentación
325197344	Medieject-33	O_2/Aire	6/11mm (1/4"-7/16")	6mm (1/4")

LADO IZQUIERDO

VISTA POR DETRAS

LADO DERECHO

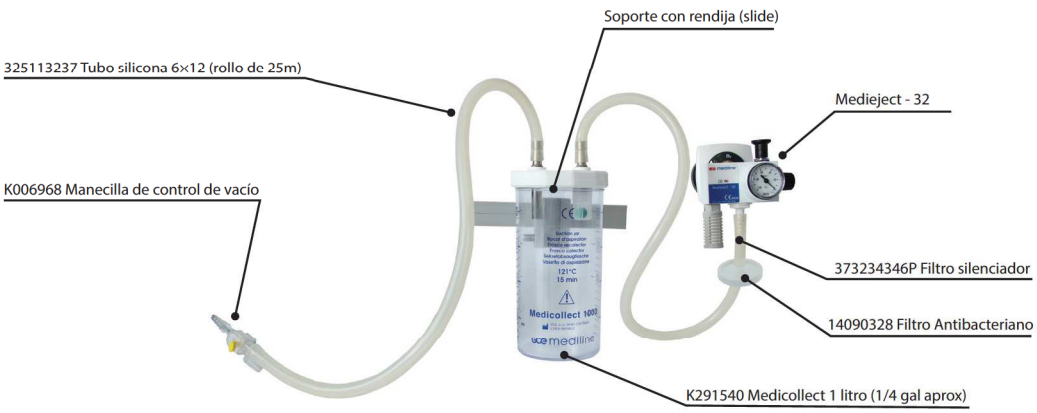

Filtro Antibacteriano

Filtro silenciador

EQUIPO CONSUMIBLE Y RECAMBIO

Código	Producto
373234346P	Filtro silenciador (lote de 5)
325113237	Tubo silicona 6×12 (1/4″ × 1/2″) Rollo de 25m (82´)
K006968	Manecilla de control de vacío
14090328	Filtro Antibacteriano

180901089P

14090932

14090798

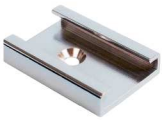
14090799

MONTAJE

Código	Producto
14090932	Soporte con rendija (slide) con gancho para rieles
14090799	Soporte mural cromado con rendija (slide)
180901088P	Soporte mural con rendija (slide) con tornillos y tacos
180901089P	Soporte mural con rendija (slide) sin tornillos ni tacos
14090798	Pinza cromada para rieles con rendija (slide)
K305240	Rendija (slide)

325196757

K291530

K291540

FRASCOS RECOLECTORES MEDICOLLECT AUTOCLAVABLE A 121°

Código	Producto
K291540	MediCollect 1 litro (1/4 galón ~)
K291530	MediCollect 2 litros (1/2 galón ~]
325196757	MediCollect 4 litros (1 galón ~)

FRASCOS RECOLECTORES CON BOLSA DE USO UNICO

325113335	Frasco de succión de 1l (1/4 galón ~) sin tapa
373234560	Frasco de 2l (1/2 galón ~) con tapa
325111945	Bolsa 1l (1/4 galón ~)
325111946P	Bolsa 2l (1/2 galón ~)
373234559	Bolsa 2l (1/2 galón ~) -lote de 20-
325111944	Tapa de Frasco recolector

373234560

325113335

325111946P

325111945

325111944

GCE group es una de las compañías lideres a nivel mundial en el campo de equipos de control de gases.La sede principal esta en Malmö, Suecia, y las dos unidades de producción más grandes se encuentran en Europa y Asia.

La compañía opera a través de 15 empresas alrededor del mundo empleando mas de 850 personas. GCE group incluye áreas de negocios - Corte y soldadura, Aplicación de procesos, Medica, Alta pureza. Hoy en día el portafolio de productos abarca una amplia variedad de aplicaciones, desde rsimples reguladores de presión y boquillas para cortes, hasta sistemas de suministro de gas sofisticados para aplicaciones médicas y de la industria de la electrónica.

GCE LATÍN AMERICA
Vistors: Dakris pl. 6408 Los Ríos,Panamá
Tel: +507 317 61 68
america.latina@gcegroup.com
www.gcegroup.com

Gas Control Equipment

Art. Nr. 7351000000502. Edition 1/2013. Alterations are subject to change without notice. 18062013md© 2013